

30 Haziran 2020 (3 Aylık) Yatırım Fonları İçerik ve Getiri Tablosu					Portföy Dağılımı (%) ³					3 Aylık Getiri (%)		Yılbaşından Bugüne		2019					
HSBC Portföy / Yatırım Fonları	Fon Kodu	Müşteri Risk Profili	Karşılaştırma Ölçütü/ Eşik Değer* (K.Ö.)	Yıllık Yönetim Ücreti (%)	Tahvil/ Bono	Hisse + VOB ²	Ters Repo - BPP- Mvd	Altın	Diğer	Fon ¹	K.Ö.	Getiri (%)		Getiri (%)					
												30.06.2020		30/06/2020-31/03/2020		30/06/2020-31/12/2019		31/12/2019-31/12/2018	
												Fon ¹	K.Ö.	Fon ¹	K.Ö.	Fon ¹	K.Ö.	Fon ¹	K.Ö.
HSBC Portföy Para Piyasası Fonu	HSL	Düşük	%15 BIST-KYD DİBS 91 GÜN + %5 BIST-KYD ÖSBA SABİT + %80 BIST-KYD REPO (BRÜT)	1,25	20,47	0,00	79,53	0,00	0,00	1,83	2,27	4,11	5,04	20,45	22,56				
HSBC Portföy Kısa Vadeli Borçlanma Araçları Fonu	HPT	Düşük	%70 BIST-KYD DİBS 91 GÜN + %10 BIST-KYD ÖSBA SABİT + %20 BIST-KYD REPO (BRÜT)	2,40	83,69	0,00	15,86	0,00	0,00	1,90	2,58	4,10	5,29	19,79	22,14				
HSBC Portföy Orta Vadeli Borçlanma Araçları Fonu	HST	Orta	%35 BIST-KYD DİBS TÜM + %20 BIST-KYD 547 Günlük DİBS + %20 BIST-KYD DİBS 365 GÜN + %5 BIST-KYD ÖSBA SABİT + %20 BIST-KYD REPO (BRÜT)	2,19	97,13	0,00	2,87	0,00	0,00	4,56	5,26	6,57	7,48	25,28	28,10				
HSBC Portföy Özel Sektör Borçlanma Araçları Fonu	HOB	Düşük	%10 BIST-KYD DİBS 365 GÜN + %15 BIST-KYD ÖSBA DEĞİŞKEN + %65 BIST-KYD ÖSBA SABİT + %10 BIST-KYD REPO (BRÜT)	1,50	87,64	0,00	12,36	0,00	0,00	2,25	2,97	4,92	6,34	20,71	23,27				
HSBC Portföy Çoklu Varlık Ölçülü Değişken Fon	HPO	Düşük	Eşik Değer: KYD O/N Net Repo Endeksi	1,53	50,48	8,10	29,39	0,00	11,69	2,66	1,83	4,74	4,17	20,36	18,99				
HSBC Portföy Uzun Vadeli Borçlanma Araçları Fonu	HTT	Yüksek	%40 BIST-KYD DİBS UZUN + %50 BIST-KYD DİBS TÜM + %10 BIST-KYD REPO (BRÜT)	2,19	92,94	0,00	7,06	0,00	0,00	8,35	8,58	8,26	8,58	30,75	33,72				
HSBC Portföy Çoklu Varlık Denge Değişken Fon	HPD	Orta	Eşik Değer: KYD Kısa Vadeli Tahvil Endeksi	1,53	41,98	16,47	3,65	0,00	37,98	10,21	3,36	6,26	5,96	25,01	25,18				
HSBC Portföy Çoklu Varlık Dinamik Değişken Fon	HOA	Orta	Eşik Değer: KYD Orta Vadeli Tahvil Endeksi	1,75	45,57	21,39	13,16	0,00	19,84	11,04	7,57	3,56	9,17	24,55	33,98				
HSBC Portföy Global BYF Fon Sepeti Fonu	HOY	Yüksek	Eşik Değer: BIST KYD 1 Aylık Mevduat USD (TL) Endeksi	2,01	41,20	27,10	7,20	2,10	23,10	12,51	4,34	10,81	15,70	22,47					
HSBC Portföy Değişken Fon	HSA	Yüksek	%40 BIST-KYD DİBS UZUN + %50 BIST-KYD DİBS TÜM + %10 BIST-KYD Repo (Brüt)	2,50	40,90	52,20	2,93	0,00	4,07	16,92	14,19	9,08	4,06	35,85	28,98				
HSBC Portföy Altın Fonu	HSB	Yüksek	%5 BIST-KYD Repo (Brüt) + %95 BIST-KYD Altın Fiyat Ağırlıklı Ortalama	1,80	0,00	0,00	0,11	86,99	12,90	14,20	14,14	33,22	32,36	27,84	33,33				
HSBC Portföy Hisse Senedi Fonu (Hisse Senedi Yoğun Fon)	HVS	Yüksek	%100 BIST 30 GETİRİ	2,50	0,00	95,94	0,90	0,00	3,18	32,96	26,76	6,52	-2,17	45,57	25,89				
HSBC Portföy BIST 30 Endeksi Hisse Senedi Fonu (Hisse Senedi Yoğun Fon)	HBU	Yüksek	%100 BIST 30 GETİRİ	1,00	0,00	95,70	0,00	0,00	4,30	26,36	26,76	-2,84	-2,17	24,51	25,89				

* Tablo ve grafiklerdeki Karşılaştırma Ölçütü/Eşik Değer açıklamalarında yer alan O/N Repo Brüt, Devlet İç Borçlanma Senetleri (DİBS), Eurobond, ÖST (Sabit) ve Altın endeksleri; Türkiye Kurumsal Yatırımcılar Derneği (TKYD) tarafından oluşturulan KYD endekslerini ifade etmektedir.

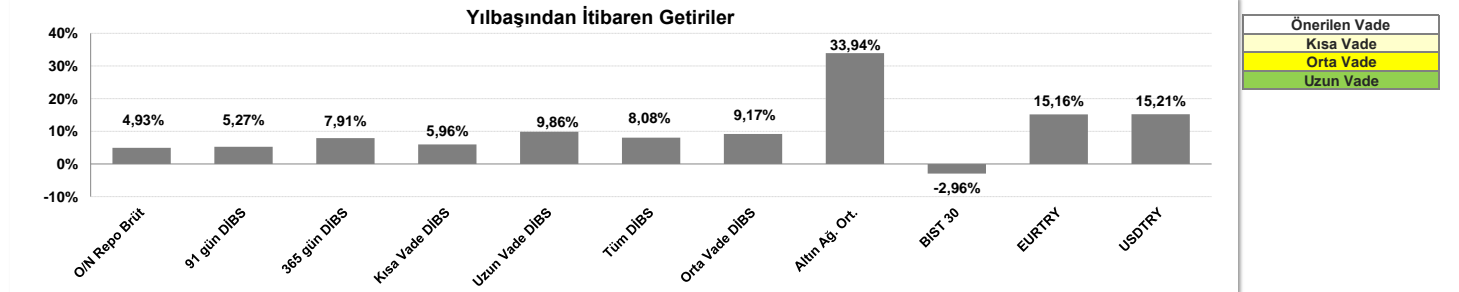
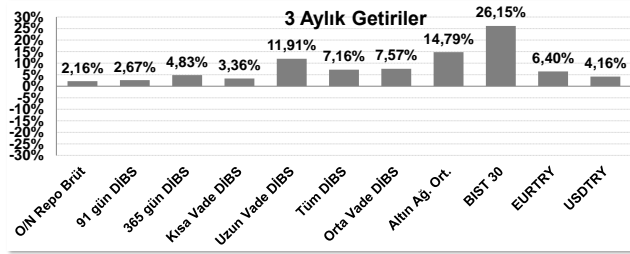

(1) Fon getirileri, brüt getiriden yönetim ücreti ve işletim giderleri düşülmüş, stopaj kesintisi öncesi getirilerdir.

(2) Hisse +VOB, hisse senedi pozisyonları ile VOB endeks kontratlarının toplamını ifade etmektedir.

(3) Uzun/kısa VOB kontratları sebebi ile portföy dağılımı (%) pozitif/ya da negatif olabilmektedir.

Fonların yönetiminde Tebliğ sınırlaması içinde kalmak şartı ile likidite amaçlı Ters Repo işlemi yapılmaktadır.

Yatırım fonu alım-satım gelirleri üzerinden %10 stopaj, işlem bazında tahsil edilmektedir. Endeks Fon ve Hisse Senedi Fonlar hisse senedi yoğun fonlardır ve stopaj oranı %0'dır.

Tabloda yer alan tüm fonlar için asgari işlem miktarı, portföy net varlık değeri, hisse senedi taşıyan fonlar için sektörel dağılım, standart sapma ile karşılaştırma ölçütü bilgilerine http://www.hsbcportfoy.com.tr/tr/yatirim/yatirim_fonlari/ adresindeki Fon Raporları başlığı altında ulaşılabilir.

HSBC Grubunun herhangi bir üyesi, kendi yöneticileri, memurları ve çalışanlarıyla birlikte, bu dokümanda bahsi geçen sermaye piyasası araçlarında veya menkul kıymetlerde kendi nam ve hesabına işlem yapmış ya da kısa veya uzun pozisyon tutuyor olabilir.

Bu doküman sadece gösterge niteliğinde bilgiler içermektedir ve görüşme amaçlı hazırlanmıştır. Sadece özel dağıtım ve sirkülasyona yönelik olan bu dokümandaki bilgi ve fikirler, güvenilir olduğuna inanılan kaynaklardan alınmıştır, ancak yatırım kararlarına esas alınabilecek doğruluk ve yeterlilikte olduğu konusunda bir garanti verilemez.Yatırımcı yatırdığı tutarı geri alamayabilir. Fonların geçmişteki performansı ileride aynı performansın sağlanacağını göstermez. Yatırımcılar ve bu fona yatırım yapmayı düşünenler, politik ve ekonomik gelişmelere bağlı olarak faiz ve kur riski sebebiyle fon fiyatında oluşacak dalgalanmaları dikkate almalıdırlar. Fon fiyatı ve fon paylarının likiditesi faiz ve kur politikasında, Türkiye'nin mali, sosyal ve politik yapısında oluşacak değişikliklerden olumsuz etkilenebilir. Global ekonomik ve politik dengelerde oluşacak değişiklikler de fon fiyatında dalgalanmalara sebep olabilir.

Okuyucular, bu dokümanda atıf yapılan ürünler, yatırımlar ve işlemler hakkında kendi bağımsız değerlendirme ve araştırmasını yapmaktan şahsen sorumludur ve bu dokümanda verilen bilgileri bir yatırım tavsiyesi olarak esas almamalıdır. HSBC Grubunun hukuki ve vergisel konularda veya başka uzmanlık gerektiren alanlarda tavsiye verme sorumluluğu bulunmamaktadır, bu alanlarda profesyonel danışmanlık alınması önerilmektedir. Yatırım stratejisi kısmında belirlenen oranlar nihai yatırım sınırlamaları olmayıp, piyasa koşullarına göre değiştirilebilir. Fonların izahname, sirküler ve içtüzükleri www.hsbc.com.tr ve HSBC Bank A.Ş şubelerinden ulaşabilirsiniz. Yatırımcılar, fona yatırım yapmadan önce fonun izahnamesinde ve içtüzüğünde açıklanan hususları göz önünde bulundurmalıdır.

Bu dokümanda belirli bir ürünün değeri veya uygunluğu hakkında hiçbir fikir beyan edilmemektedir. Yapılan bir yatırım tüm olası hedef ve koşullar için uygun olmayabilir ve bu ürün hakkında herhangi bir tereddüt yaşamaz halinde profesyonel yatırım danışmanlarından tavsiye ve görüş alınması önerilmektedir. Bir bütün olarak tamamlanması gereken bu koşulların tümü ileride değiştirilebilir.

Finansal tanıtım amaçlı bu doküman HSBC Bank A.Ş'nin izni veya yasal bir zorunluluk olmadan herhangi bir yolla kısmen veya tamamen çoğaltılamaz ve dağıtılamaz.

Tüm HSBC Bank A.Ş şubeleri HSBC Yatırım Menkul Değerler A.Ş acentesi olup, HSBC Bank A.Ş şubeleri ve dağıtım kanalları aracılığıyla alım satımı yürütülen Yatırım Fonlarının yönetimi HSBC Portföy Yönetimi A.Ş tarafından yapılmaktadır.

HSBC Portföy Yönetimi A.Ş SPK'dan almış olduğu portföy yönetimi yetki belgesine dayanarak bu fonu yönetmektedir.

Büyükdere Cad. No:128/D Kat:9 Esentepe/Şişli İstanbul
HSBC Portföy Yönetimi A.Ş. tarafından hazırlanmıştır.