

**HSBC PORTFÖY BİST 30 ENDEKSİ HİSSE SENEDİ FONU (HİSSE
SENEĐİ YOĐUN FON)**

**1 OCAK - 30 HAZİRAN 2024 DÖNEMİNE AİT
PERFORMANS SUNUŐ RAPORU VE
YATIRIM PERFORMANSI KONUSUNDA KAMUYA
AÇIKLANAN BİLGİLERE İLİŐKİN RAPOR**



HSBC PORTFÖY BİST 30 ENDEKSİ HİSSE SENEDİ FONU (HİSSE SENEDİ YOĞUN FON)

YATIRIM PERFORMANSI KONUSUNDA KAMUYA AÇIKLANAN BİLGİLERE İLİŞKİN RAPOR

HSBC Portföy Bist 30 Endeksi Hisse Senedi Fonu (Hisse Senedi Yoğun Fon)'nun ("Fon") 1 Ocak - 30 Haziran 2024 dönemine ait ekteki performans sunuş raporunu Sermaye Piyasası Kurulu'nun VII - 128.5 sayılı Bireysel Portföylerin ve Kolektif Yatırım Kuruluşlarının Performans Sunumuna, Performansa Dayalı Ücretlendirilmesine ve Kolektif Yatırım Kuruluşlarını Notlandırma ve Sıralama Faaliyetlerine İlişkin Esaslar Hakkında Tebliğ'inde ("Tebliğ") yer alan performans sunuş standartlarına ilişkin düzenlemeleri çerçevesinde incelemiş bulunuyoruz.

İncelememiz sadece yukarıda belirtilen döneme ait performans sunuşunu kapsamaktadır. Bunun dışında kalan dönemler için inceleme yapılmamış ve görüş oluşturulmamıştır.

İncelememiz sonucunda Fon'un 1 Ocak - 30 Haziran 2024 dönemine ait performans sunuş raporunun Tebliğ'de belirtilen performans sunuş standartlarına ilişkin düzenlemelere uygun hazırlanmadığı kanaatine varmamıza sebep olacak herhangi bir tespitimiz bulunmamaktadır.

Diğer Husus

1 Ocak - 30 Haziran 2024 dönemine ait performans sunuş raporunda sunulan ve performans bilgisi hesaplamalarına dayanak teşkil eden finansal bilgiler Türkiye Bağımsız Denetim Standartları'na ("BDS") uygun olarak tam veya sınırlı kapsamlı bağımsız denetime tabi tutulmamıştır.

PwC Bağımsız Denetim ve
Serbest Muhasebeci Mali Müşavirlik A.Ş.

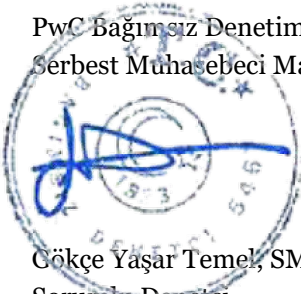

Gökçe Yaşar Temel, SMMM
Sorumlu Denetçi

İstanbul, 31 Temmuz 2024

HSBC PORTFÖY BIST 30 ENDEKSİ HİSSE SENEDİ FONU (HİSSE SENEDİ YOĞUN FON)'NA AİT PERFORMANS SUNUM RAPORU**A. TANITICI BİLGİLER**PORTFÖYE BAKIŞ
Halka Arz Tarihi : 18/06/1999**YATIRIM VE YÖNETİME İLİŞKİN BİLGİLER**

28/06/2024 tarihi itibarıyla (*)	
Fon Toplam Değeri	197.615.431
Birim Pay Değeri (TRL)	0,970580
Yatırımcı Sayısı	2.263
Tedavül Oranı (%)	9,05%
Portföy Dağılımı	
Ortaklık Payları	83,37%
- Bankacılık	19,14%
- Hava Yolları Ve Hizmetleri	10,59%
- Holding	9,29%
- Perakende	8,03%
- Petrol Ve Petrol Ürünleri	7,36%
- Demir, Çelik Temel	4,94%
- İletişim	4,83%
- Otomotiv	4,52%
- Cam	3,05%
- İletişim Cihazları	2,81%
- Endüstriyel Tekstil	2,30%
- İnşaat, Taahhüt	1,90%
- Elektrik	1,33%
- Tarım Kimyasalları	0,95%
- Madencilik	0,80%
- Gayrimenkul Yatırım Ort.	0,76%
- Diğer	0,76%
Takasbank Para Piyasası İşlemleri	7,28%
Ters Repo	7,08%
Teminat	2,27%
Futures	0,00%
Toplam	100,00%

Fon'un Yatırım Amacı	Portföy Yöneticileri
HSBC Portföy BIST 30 Endeksi Hisse Senedi Fonu'nun yatırım amacı; BIST30 endeksini %100'e yakın bir korelasyonla takip ederek endeksin getirisini elde etmektir.	Murat İğnebecikli Umur Açkalın
En Az Alınabilir Pay Adedi : 100 Adet	
Yatırım Stratejisi	
Fon portföyünün en az %80'i devamlı olarak Borsa İstanbul A.Ş. (BIST)'de işlem gören hisse senetlerine yatırılır. Fon portföyünün %20'lik kısmı ile ters repo, nakit ve/veya borsa para piyasasına yatırım yapılabilir. Fon portföyüne ağırlıklı olarak Türk Lirası cinsinden hisse senetleri dahil edilir ve Fon'un karşılaştırma ölçütü %100 BIST30 Getiri Endeksi'dir.□	
Yatırım Riskleri	
Yatırımcılar Fon'a yatırım yapmadan önce Fon'la ilgili temel yatırım risklerini değerlendirmelidirler. Fon'un maruz kalabileceği temel risklerden kaynaklanabilecek değişimler sonucunda Fon birim pay fiyatındaki olası düşümlere bağlı olarak yatırımlarının değerinin başlangıç değerinin altına düşebileceğini yatırımcılar göz önünde bulundurmalıdır.3.1. Fonun maruz kalabileceği riskler şunlardır:1) Piyasa Riski: Piyasa riski ile borçlanmayı temsil eden finansal araçların, ortaklık paylarının, diğer menkul kıymetlerin, döviz ve dövize endekli finansal araçlara dayalı türev sözleşmelere ilişkin taşınan pozisyonların değerinde, faiz oranları, ortaklık payı fiyatları ve döviz kurlarındaki dalgalanmalar nedeniyle meydana gelebilecek zarar riski ifade edilmektedir. Söz konusu risklerin detaylarına aşağıda yer verilmektedir: a- Faiz Oranı Riski: Fon portföyüne faize dayalı varlıkların (borçlanma aracı, ters repo vb) dahil edilmesi halinde, söz konusu varlıkların değerinde piyasalarda yaşanabilecek faiz oranları değişimleri nedeniyle oluşan riski ifade eder. b- Kur Riski: Fon portföyüne yabancı para cinsinden varlıkların dahil edilmesi halinde, döviz kurlarında meydana gelebilecek değişiklikler nedeniyle Fon'un maruz kalacağı zarar olasılığını ifade etmektedir. c- Ortaklık Payı Fiyat Riski: Fon portföyüne ortaklık payı dahil edilmesi halinde, Fon portföyünde bulunan ortaklık paylarının fiyatlarında meydana gelebilecek değişiklikler nedeniyle portföyün maruz kalacağı zarar olasılığını ifade etmektedir. 2) Karşı Taraf Riski: Karşı tarafın sözleşmeden kaynaklanan yükümlülüklerini yerine getirmemesi ve/veya yerine getirememesi veya takas işlemlerinde ortaya çıkan aksaklıklar sonucunda ödemenin yapılamaması riskini ifade etmektedir. 3) Likidite Riski: Fon portföyünde bulunan finansal varlıkların istenildiği anda piyasa fiyatından nakde dönüştürülebilmesi halinde ortaya çıkan zarar olasılığıdır.4) Kaldıraç Yaratan İşlem Riski: Fon portföyüne türev araç (vadeli işlem ve opsiyon sözleşmeleri), saklı türev araç, swap sözleşmesi, varant, sertifikaya dahil edilmesi, ileri valörlü tahvil/bono ve altın alım işlemlerinde ve diğer herhangi bir yöntemle kaldıraç yaratan benzeri işlemlerde bulunulması halinde, başlangıç yatırımı ile başlangıç yatırımının üzerinde pozisyon alınması sebebi ile fonun başlangıç yatırımından daha yüksek zarar kaydedebilme olasılığı kaldıraç riskini ifade eder.5) Operasyonel Risk: Operasyonel risk, fonun operasyonel süreçlerindeki aksamalar sonucunda zarar oluşması olasılığını ifade eder. Operasyonel riskin kaynakları arasında kullanılan sistemlerin yetersizliği, başarısız yönetim, personelin hatalı ya da hileli işlemleri gibi kurum içi etkenlerin yanı sıra doğal afetler, rekabet koşulları, politik rejim değişikliği gibi kurum dışı etkenler de olabilir.6) Yoğunlaşma Riski: Belli bir varlığa ve/veya vadeye yoğun yatırım yapılması sonucu fonun bu varlığın ve vadenin içerdiği risklere maruz kalmasıdır.7) Korelasyon Riski: Farklı finansal varlıkların piyasa koşulları altında belirli bir zaman dilimi içerisinde aynı anda değer kazanması ya da kaybetmesine paralel olarak, en az iki farklı finansal varlığın birbirleri ile olan pozitif veya negatif yönlü ilişkileri nedeniyle doğabilecek zarar ihtimalini ifade eder.8) Yasal Risk: Fonun halka arz edildiği dönemden sonra mevzuatta ve düzenleyici otoritelerin düzenlemelerinde meydana gelebilecek değişikliklerden olumsuz etkilenmesi riskidir.	

(*) 29 Haziran 2024 ve 30 Haziran 2024 tarihlerinin tatil günü olması sebebi ile 30 Haziran 2024 sonu ile hazırlanan performans raporlarında 1 Temmuz 2024 tarihinde geçerli olan 28 Haziran 2024 tarih ile oluşturulan Fon Portföy Değeri ve Net Varlık Değeri tablolarındaki değerler kullanılmıştır.

B. PERFORMANS BİLGİSİ

PERFORMANS BİLGİSİ							
YILLAR	Toplam Getiri (%)	Karşılaştırma Ölçütünün Getirisi (%)	Enflasyon Oranı (%) (TÜFE) (*)	Portföyün Zaman İçinde Standart Sapması (%) (**)	Karşılaştırma Ölçütünün Standart Sapması (%) (**)	Bilgi Rasyosu	Sunuma Dahil Dönem Sonu Portföyün Toplam Değeri / Net Aktif Değeri
2019	24,515%	25,892%	11,836%	1,369%	1,3725%	-0,0025	11.981.897,59
2020	17,828%	19,328%	14,599%	1,692%	1,6957%	-0,0017	10.661.062,64
2021	26,739%	28,412%	36,080%	1,728%	1,7112%	-0,0007	35.700.869,05
2022	200,262%	204,161%	64,270%	2,000%	1,9837%	-0,1199	126.284.847,21
2023	36,686%	39,072%	64,773%	2,407%	2,3972%	-0,1625	85.328.430,81
2024 (***)	46,734%	46,988%	24,735%	1,447%	1,4553%	-0,0385	197.615.430,53

(*) Enflasyon oranı TÜİK tarafından açıklanan 2024 yılı ilk 6 aylık dönemsel TÜFE oranıdır.

(**) Portföyün ve karşılaştırma ölçütünün standart sapması dönemindeki günlük getiriler üzerinden hesaplanmıştır.

(***) İlgili veriler sene başından itibaren rapor tarihine kadar olan değerleri vermektedir.

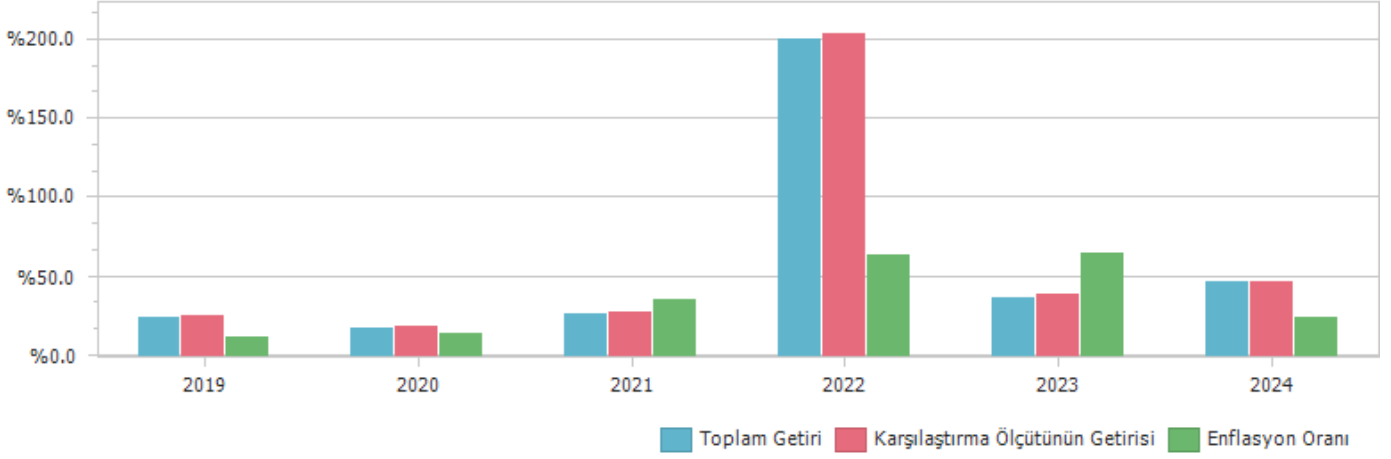
PERFORMANS GRAFİĞİ

GEÇMİŞ GETİRİLER GELECEK DÖNEM PERFORMANSI İÇİN BİR GÖSTERGE SAYILMAZ.

C. DİPNOTLAR

1) Fon yöneticisi olan HSBC Portföy Yönetimi A.Ş., kurumsal alanda kurmuş olduğu toplam 25 adet yatırım fonunu, Anadolu Hayat Emeklilik A.Ş. tarafından kurulmuş olan 4 adet emeklilik yatırım fonunu, Allianz Yaşam ve Emeklilik A.Ş. tarafından kurulmuş olan 3 adet emeklilik yatırım fonunu ve Türkiye Hayat ve Emeklilik A.Ş. tarafından kurulmuş olan 2 adet emeklilik yatırım fonunu yönetmektedir. Yurt dışı fonlar kapsamında; HSBC tarafından "Global Investment Fund (GIF)" programı çerçevesinde Lüksemburg'da kurulmuş olan "HSBC Turkey Equity Global Investment Fund" a yatırım danışmanlığı yapmaktadır. HSBC Portföy Yönetimi A.Ş. ayrıca, özel portföy yönetimi ve yatırım danışmanlığı alanlarında hizmet vermektedir. HSBC Portföy Yönetimi A.Ş.'nin yönetmekte olduğu fonların toplam büyüklüğü 28 Haziran 2024 tarihi itibarı ile danışmanlık verilen fon dahil 58,502 milyon TL'ye olup, emeklilik yatırım fonları pazar payı %3,73; diğer yatırım fonları pazar payı %1,92'dir.

2) Fon Portföyü'nün yatırım amacı, yatırımcı riskleri ve stratejisi "Tanıtıcı Bilgiler" bölümünde belirtilmiştir.

3) Fon 01/01/2024 - 28/06/2024 döneminde net %46.73 oranında getiri sağlarken, karşılaştırma ölçütünün getirisi aynı dönemde %46.99 olmuştur. Sonuç olarak Fon'un nispi getirisi %-0.25 olarak gerçekleşmiştir.

Toplam Getiri : Fonun ilgili dönemdeki birim pay değerindeki yüzdesel getiriyi ifade etmektedir.

Karşılaştırma Ölçütünün Getirisi : Fonun karşılaştırma ölçütünün ilgili dönem içerisinde belirtilen varlık dağılımları ile ağırlıklandırılarak hesaplanmış olan yüzdesel getirisini ifade etmektedir.

Nispi Getiri : Performans sonu dönemi itibarıyla hesaplanan portföy getiri oranı ile karşılaştırma ölçütünün getiri oranı arasındaki farkı ifade etmektedir.

4) Yönetim ücretleri, vergi, saklama ücretleri ve diğer faaliyet giderlerinin günlük brüt portföy değerine oranının ağırlıklı ortalaması aşağıdaki gibidir.

01/01/2024 - 28/06/2024 döneminde :	Portföy Değerine Oranı (%)	TL Tutar
Fon Yönetim Ücreti	0,002730%	628.942,19
Denetim Ücreti Giderleri	0,000016%	3.648,96
Saklama Ücreti Giderleri	0,000218%	50.161,34
Aracılık Komisyonu Giderleri	0,000265%	60.981,11
Kurul Kayıt Ücreti	0,000066%	15.116,60
Diğer Faaliyet Giderleri	0,001134%	261.360,88
Toplam Faaliyet Giderleri	1.020.211,08	
Ortalama Fon Toplam Değeri	126.590.621,42	
Toplam Faaliyet Giderleri / Ortalama Fon Toplam Değeri	0,805914%	

5) Performans sunum döneminde Fon'a ilişkin yatırım stratejisi değişikliği yapılmamıştır.

Kıstas Dönemi	Kıstas Bilgisi
01/01/2018-...	%100 BIST 30 GETİRİ

D. İLAVE BİLGİLER VE AÇIKLAMALAR

1) Tüm dönemler için portföy ve karşılaştırma ölçütünün birikimli getiri oranı

Dönemler	Portföy Net Getiri	Portföy Brüt Getiri	Karşılaştırma Ölçütü	Nispi Getiri
02/01/2019 - 31/12/2019	24,51%	24,53%	25,89%	-1,38%
02/01/2020 - 31/12/2020	17,83%	17,85%	19,33%	-1,50%
04/01/2021 - 31/12/2021	26,74%	26,76%	28,41%	-1,67%
03/01/2022 - 30/12/2022	200,26%	200,28%	204,16%	-3,90%
02/01/2023 - 29/12/2023	36,69%	36,69%	39,07%	-2,39%
02/01/2024 - 28/06/2024	46,73%	47,46%	46,99%	-0,25%

2) Performans bilgisi tablosunda rapor dönemi portföy ve karşılaştırma ölçütü / eşik değeri standart sapmasına yer verilmiştir. (Günlük verilerden hareketle hesaplanmıştır)

Yıllar	Portföy		Karşılaştırma Ölçütü	
	Getiri	Standart Sapma	Getiri	Standart Sapma
2019	24,51%	1,37%	25,89%	1,37%
2020	17,83%	1,69%	19,33%	1,70%
2021	26,74%	1,73%	28,41%	1,71%
2022	200,26%	2,00%	204,16%	1,98%
2023	36,69%	2,41%	39,07%	2,40%
2024	46,73%	1,45%	46,99%	1,46%

3) Bilgi rasyosu, riske göre düzeltilmiş getiri ölçümünde kullanılır. Performans Ölçütü getirisi üzerindeki portföy getirisinin, portföyün volatilitesine (oynaklığına) oranı olarak hesaplanır. Portföy yöneticisinin performans ölçütü üzerinde sağladığı getiriyi ölçer. Bilgi rasyosunun aynı zamanda portföy yöneticisinin tutarlılık/istikrar derecesini de gösterdiği kabul edilir. Pozitif ve yüksek bilgi rasyosu iyi kabul edilir.

	HBU
Net Basit Getiri	46,73%
Gerçekleşen Fon Toplam Giderleri Oranı	0,81%
Azami Toplam Gider Oranı	2,19%
Kurucu Tarafından Karşılanan Giderlerin Oranı	0,00%
Net Gider Oranı	0,81%
Brüt Getiri	47,54%